59

Ziarat e Pakistan

تصویری البم

زیارات پاکستان

(اولیائے مانسرشریف)

May,2024

OPPO A9 2020 · ©IFTAKHAR AHMAD QADRI
2024/05/10 16:54 Attock, Punjab

OPPO A9 2020 · ©IFTAKHAR AHMAD QADRI
2024/05/10 16:55 Attock, Punjab

OPPO A9 2020 · ©IFTAKHAR AHMAD QADRI
2024/05/10 16:55 Attock, Punjab

©IFTAKHAR AHMAD QADRI
ttock, Punjab

مرکزِ انوار
فرزندِ اولیاء سید انور علی شاہ
وفات ۷ اکتوبر ۱۹۷۲ء ۲۵ شعبان ۱۳۹۲ھ
مانسر شریف

O A9 2020 · ©IFTAKHAR AHMAD QADRI
/05/10 17:22 Attock, Punjab

O A9 2020 · ©IFTAKHAR AHMAD QADRI
/05/10 17:22 Attock, Punjab

O A9 2020 · ©IFTAKHAR AHMAD QADRI
/05/10 17:22 Attock, Punjab

OPPO A9 2020 · ©IFTAKHAR AHMAD QADRI
2024/05/10 17:57 Attock, Punjab

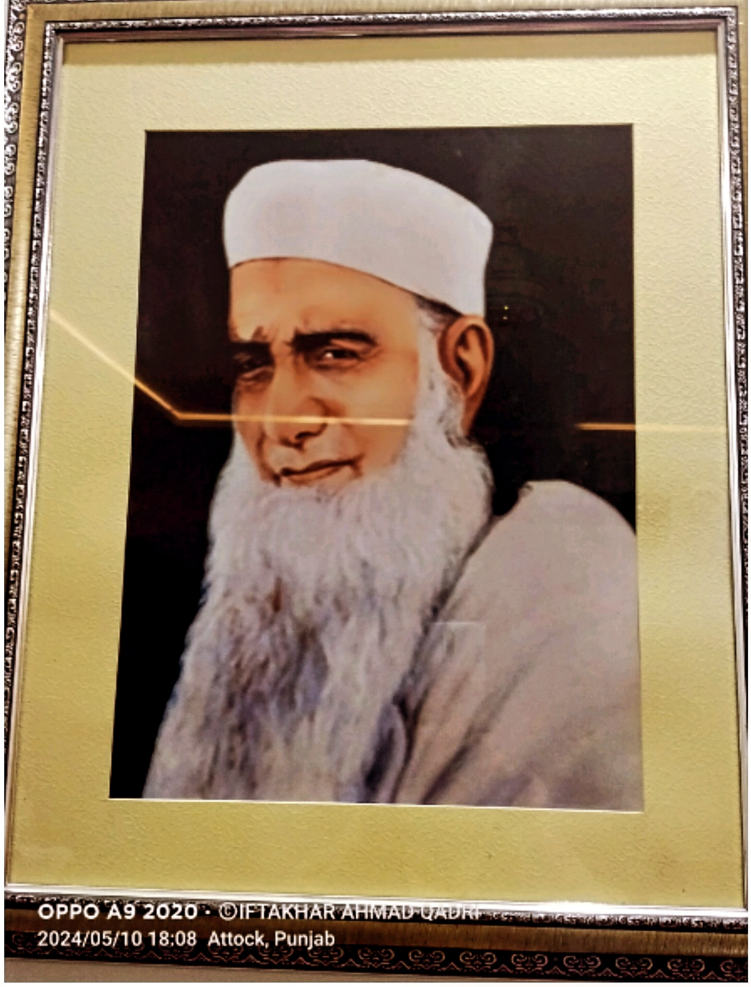
OPPO A9 2020 · ©IFTAKHAR AHMAD QADRI
2024/05/10 18:08 Attock, Punjab

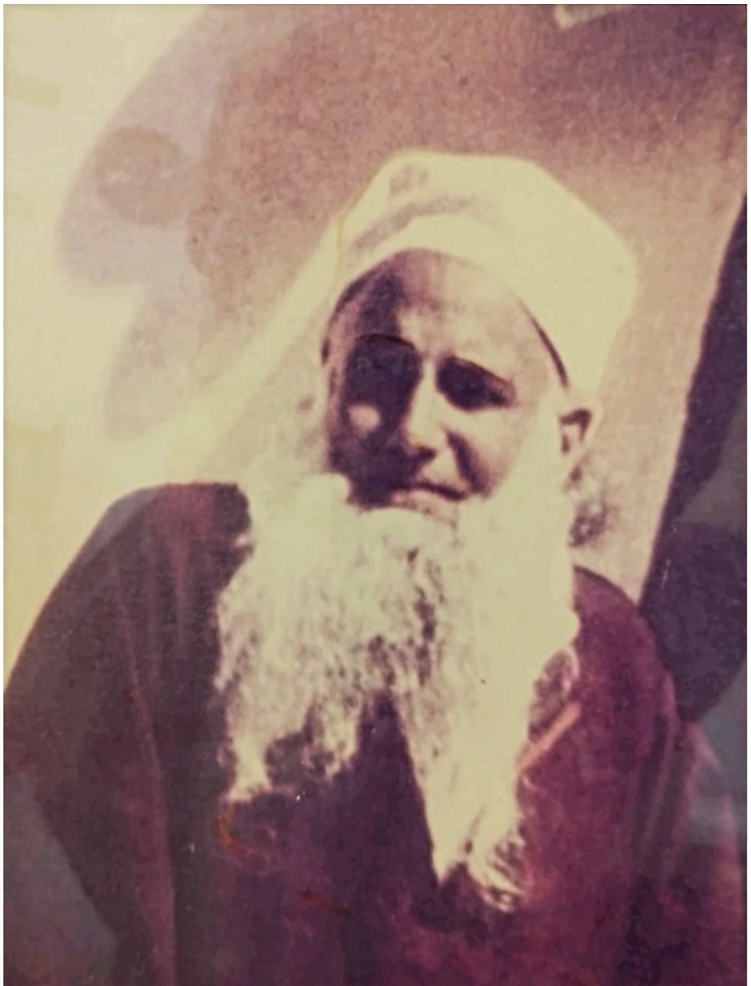

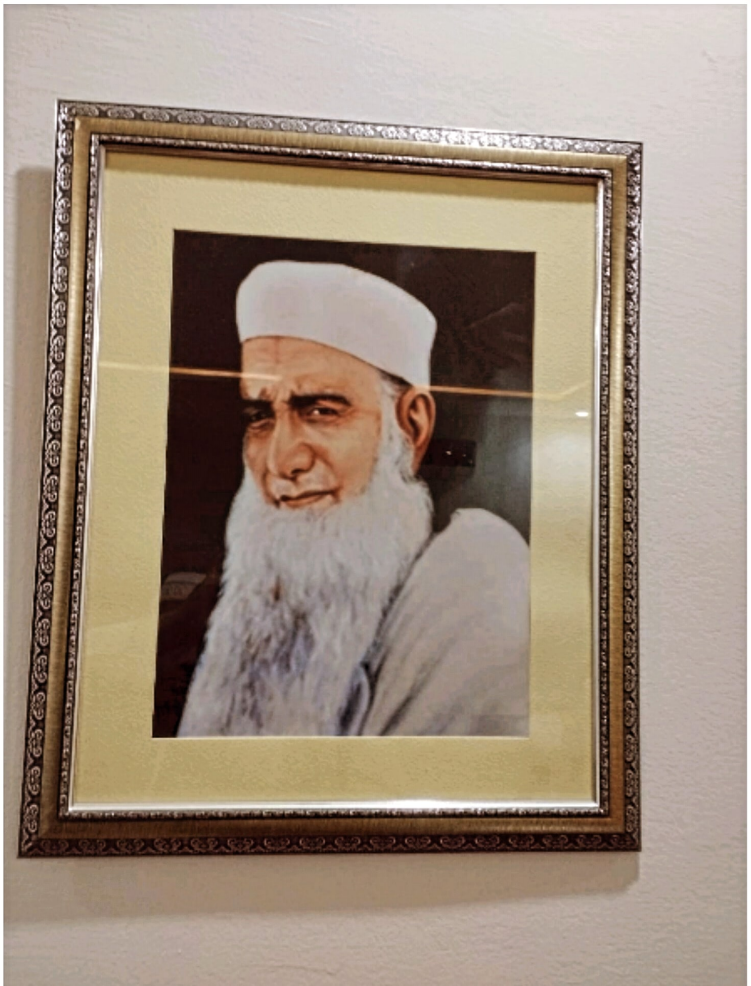

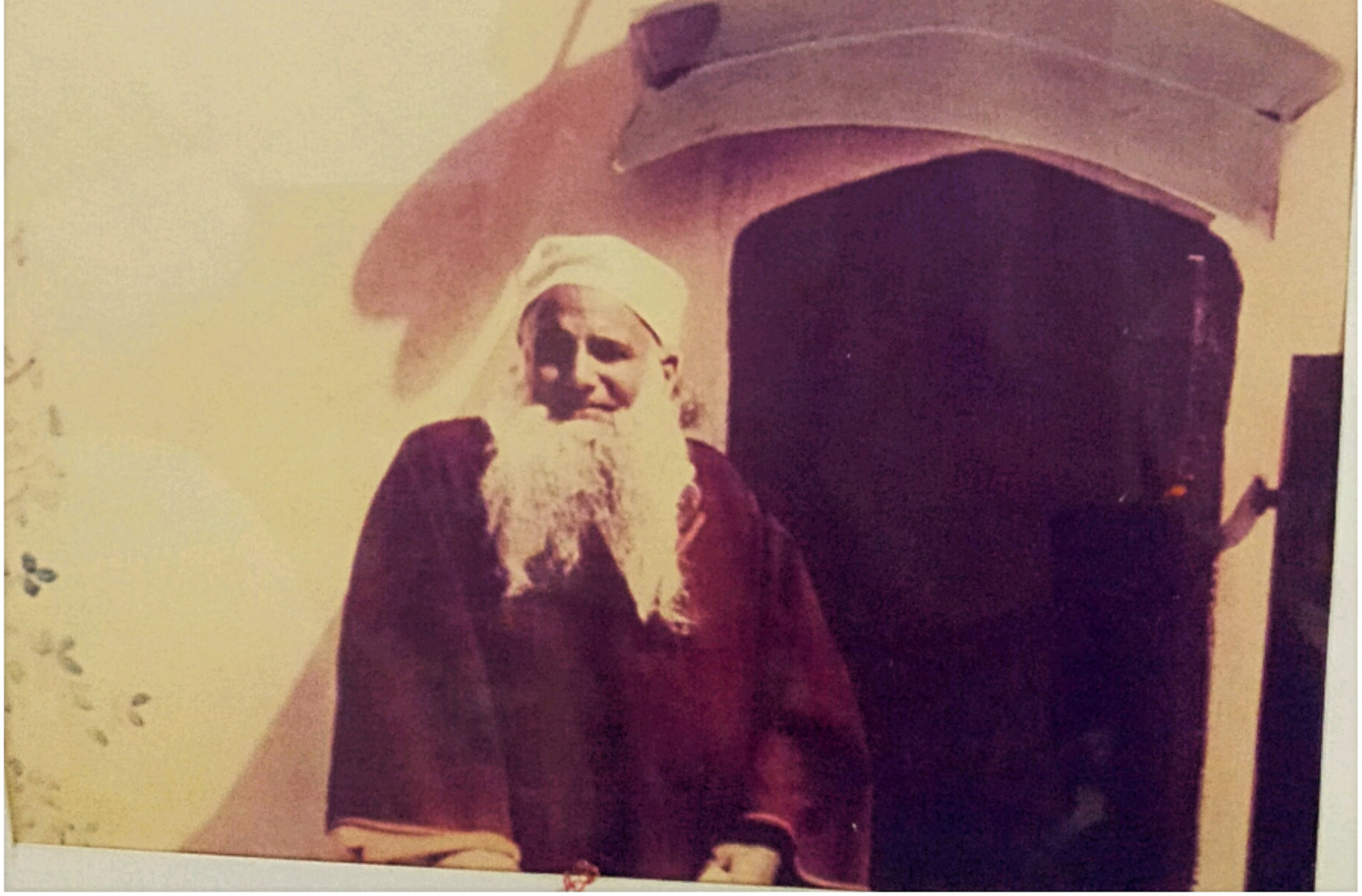

بسم اللہ الرحمٰن الرحیم

کلُّو باباؒ یمینِ مَن وشاہِ انورؒ یسارِ ما

خوشا بختا کہ ہستم میانِ دو کریم

مرقد

خادمُ الاولیا و مونسِ خلق

حضرت راجہ محمد اکرمؒ شہید

تاریخِ وصال:

۵ محرم الحرام ۱۴۲۶ھ : ۱۵ فروری ۲۰۰۵ء

OPPO A9 2020 ©IFTAKHAR AHMAD QADRI
2024/05/10 17:57 Attock, Punjab

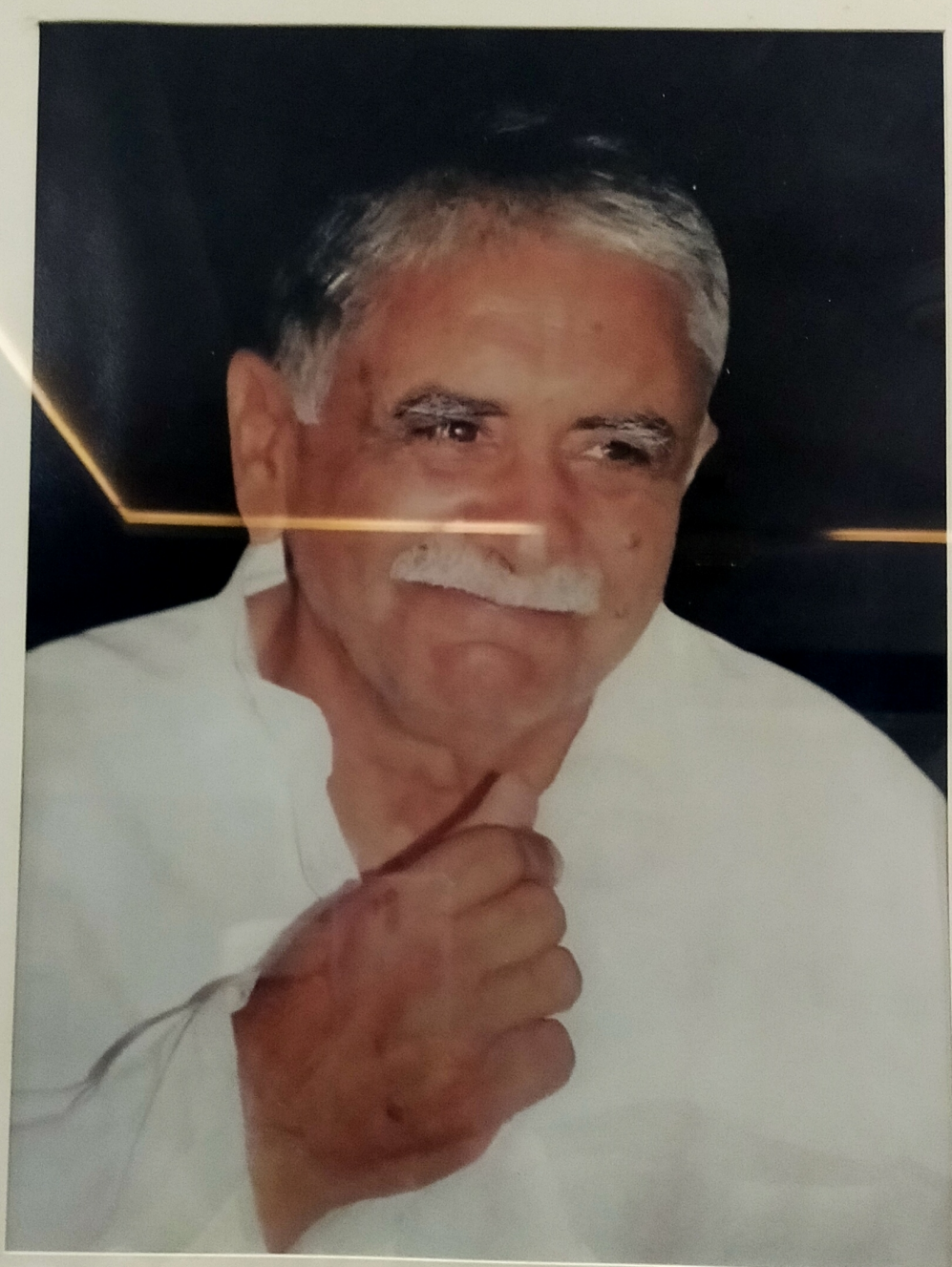

مونس خلق

مردِ قلندر

مرد قلندر

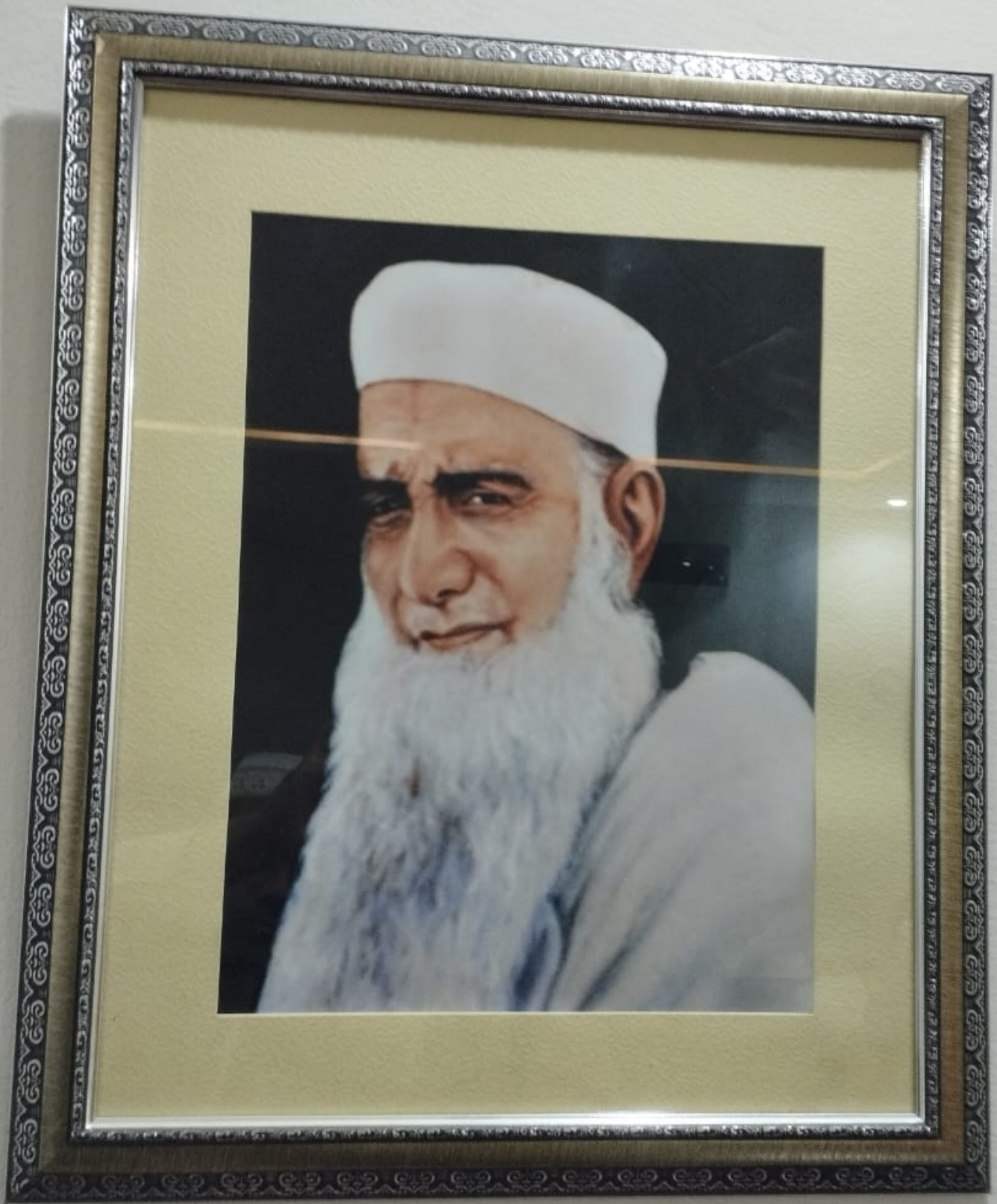

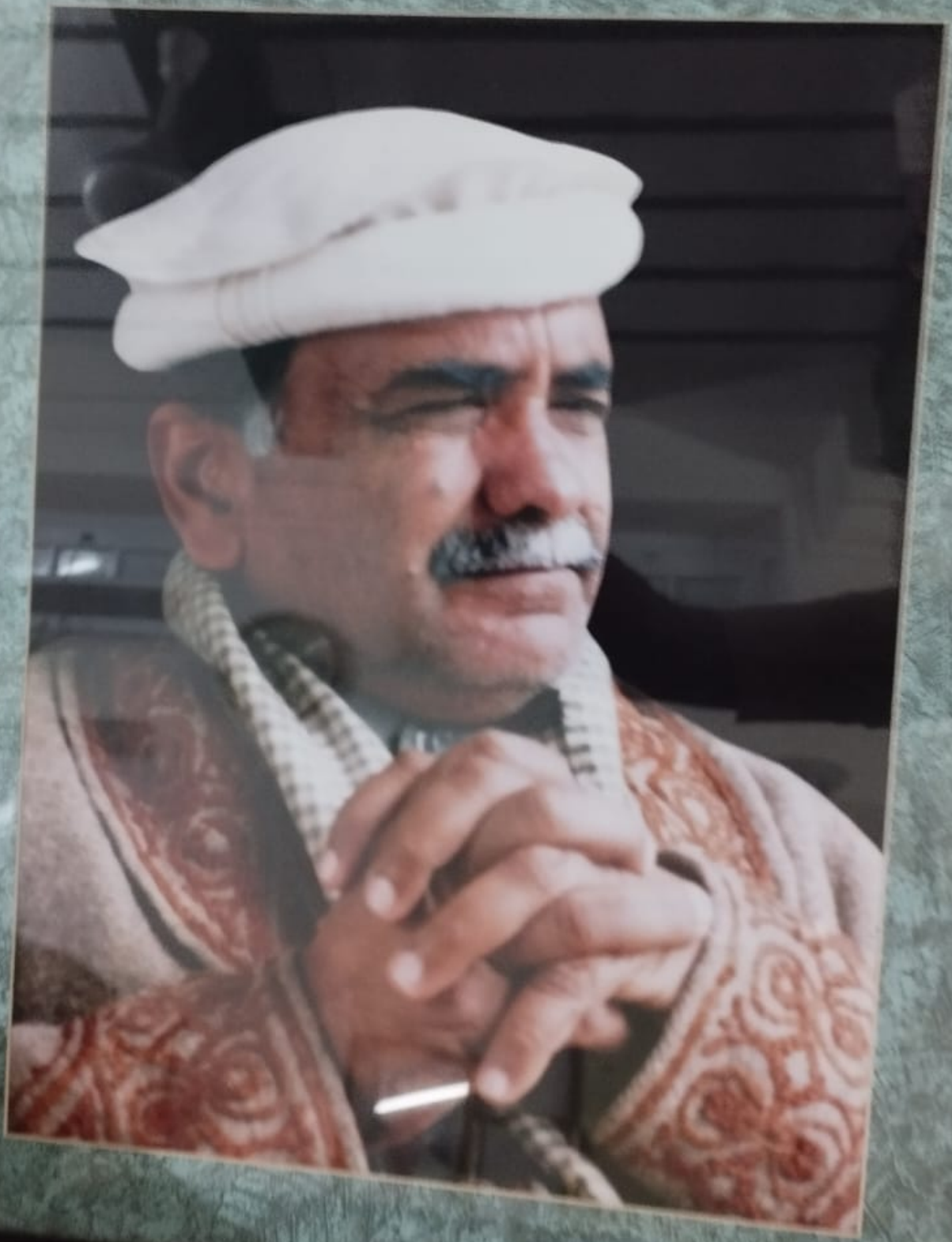

OPPO A9 2020 · ©IFTAKHAR AHMAD QADRI
2024/05/10 16:54 Attock, Punjab

OPPO A9 2020 · ©IFTAKHAR AHMAD QADRI
2024/05/10 16:54 Attock, Punjab

OPPO A9 2020 · ©IFTAKHAR AHMAD QADRI
2024/05/10 16:54 Attock, Punjab

OPPO A9 2020 · ©IFTAKHAR AHMAD QADRI
2024/05/10 16:55 Attock, Punjab

OPPO A9 2020 · ©IFTAKHAR AHMAD QADRI
2024/05/10 16:55 Attock, Punjab

OPPO A9 2020 · ©IFTAKHAR AHMAD QADRI
2024/05/10 16:55 Attock, Punjab

OPPO A9 2020 · ©IFTAKHAR AHMAD QADRI
2024/05/10 16:56 Attock, Punjab

OPPO A9 2020 · ©IFTAKHAR AHMAD QADRI
2024/05/10 16:58 Attock, Punjab

مرد قلندر
OPPO A9 2020 · ©IFTAKHAR AHMAD QADRI
2024/05/10 16:59 Attock, Punjab

OPPO A9 2020 · ©IFTAKHAR AHMAD QADRI
2024/05/10 16:59 Attock, Punjab

OPPO A9 2020 · ©IFTAKHAR AHMAD QADRI
2024/05/10 16:59 Attock, Punjab

بسم اللہ الرحمن الرحیم

مرکزِ انوار

فخرِ اولیاء سید انور علی شاہ رحمۃ اللہ علیہ

وفات ۷ اکتوبر ۱۹۷۲ء ۲۹ شعبان ۱۳۹۲ھ

مانسر شریف۔ اٹک

مرنے والے مرتے ہیں لیکن فنا ہوتے نہیں
یہ حقیقت میں کبھی مرسے جدا ہوتے نہیں

مرنے والوں کی جبیں روشن ہے اس ظلمات میں
جس طرح تارے چمکتے ہیں اندھیری رات میں

اقبالؒ

خادم درگاہ شریف حضرت کلو بابا و حضرت بڑی امامؒ
علامہ محمد اکرم اللہ راجہ صاحب

اگست ۲۰۰۳ء

OPPO A9 2020 · ©IFTAKHAR AHMAD QADRI
2024/05/10 16:59 Attock, Punjab

بسم اللہ الرحمٰن الرحیم

مردِ قلندر

حضرت باباجی محمد رستم رحمۃ اللہ علیہ

المعروف کلّو باباؒ راجوری (ریاست جموں)

وفات یکم اگست ۱۹۵۰ء ۱۷ شوال ۱۳۶۹ھ

مانسر شریف۔ اٹک

مہر و مہ و انجم کا محاسب ہے قلندر
ایام کا مرکب نہیں راکب ہے قلندر

راجہ محمد اکرم المعروف راجہ صاحب
خادم درگاہ شریف حضرت کلّو باباؒ
حضرت بری اماماؒ
اقبالؒ
اگست ۲۰۰۳ء

OPPO A9 2020 · ©IFTAKHAR AHMAD QADRI
2024/05/10 16:59 Attock, Punjab

مرد قلندر
OPPO A9 2020 · ©IFTAKHAR AHMAD QADRI
2024/05/10 17:20 Attock, Punjab

OPPO A9 2020 · ©IFTAKHAR AHMAD QADRI
2024/05/10 17:20 Attock, Punjab

OPPO A9 2020 · ©IFTAKHAR AHMAD QADRI
2024/05/10 17:22 Attock, Punjab

OPPO A9 2020 · ©IFTAKHAR AHMAD QADRI
2024/05/10 17:22 Attock, Punjab

مرکزِ انوار
فرزند اولیا سید انور علی شاہ
وفات ۷ اکتوبر ۱۹۷۲ء ۲۹ شعبان ۱۳۹۲ھ
مانسر شریف اٹک
OPPO A9 2020 · ©IFTAKHAR AHMAD QADRI
2024/05/10 17:22 Attock, Punjab

OPPO A9 2020 · ©IFTAKHAR AHMAD QADRI
2024/05/10 17:57 Attock, Punjab

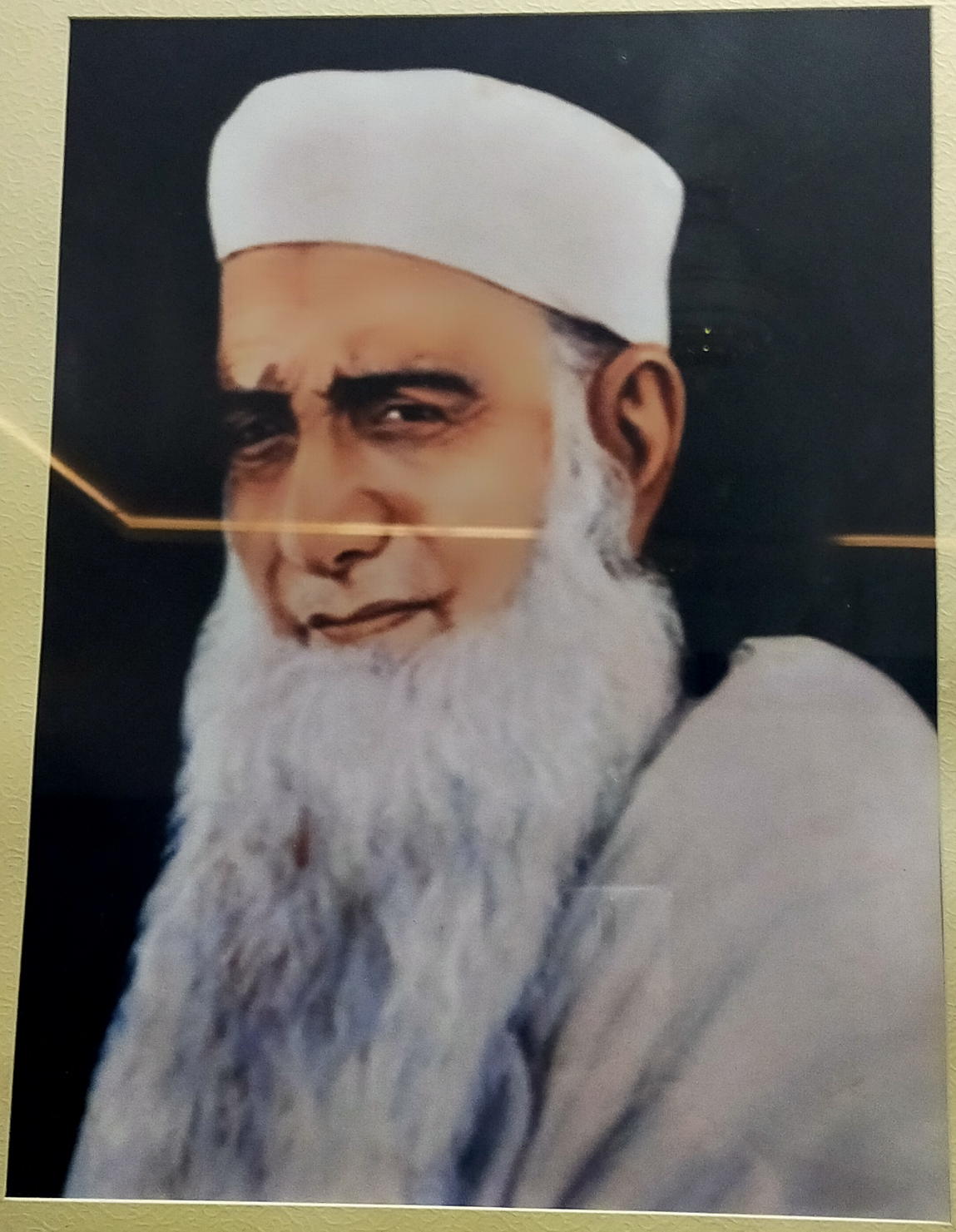

OPPO A9 2020 · ©IFTAKHAR AHMAD QADRI
2024/05/10 18:08 Attock, Punjab